



APENDICE D

TRIPTICOS CON EL DETALLE DE LOS MODULOS I y II

**DOCUMENTO PREPARADO POR
SCM MINERA LUMINA COPPER CHILE**

Versión 1

Julio 2019

APENDICE D

Trípticos con el detalle de Los Módulos I y II

Manejo de la Flora y Fauna nativa por las comunidades Collas

FLORA

- Churque
- Algarrobo
- Bailahuen
- Llaretá
- Bofedales (vegas)
- Caspiche
- Chañar
- Pata de Guanaco
- Pingo - Pingo
- Pata de León
- Salvia
- Cachiyuyo
- Chachacoma
- Molle

FAUNA

- Chingol
- Pidén
- Pequén
- Puma
- Guanaco
- Vizcacha
- Zorro Culpeo
- Diuca
- Chirihue
- Jilguero
- Yal
- Tortola
- Loica
- Flamenco andino

ES TU OBLIGACIÓN CUMPLIR LAS NORMAS DEL TRÁNSITO

Las normas de conducción que cumplimos al interior de Caserones, también se aplican en las rutas y carreteras públicas del Valle.

EL RESPETO COMIENZA EN CASA

Respetar a las comunidades es parte de la Cultura Caserones

CASERONES
OPERACIÓN DE SCM MINERA LUMINA COPPER CHILE

Programa de Sensibilización y Difusión de la Cultura del Pueblo Colla de la Cordillera de la región de Atacama

SCM Minera Lumina Copper Chile
Gerencia de Relaciones Comunitarias

Difusión, promoción y respeto de la cosmovisión de la cultura Colla

Módulo 1
Fundamentos de la Cosmovisión Colla

Reseña histórica

Los Collas ingresaron a Chile en 2 periodos, primero, hacia finales del Imperio Tiwanaku en el siglo X, y una segunda migración desde Argentina hacia finales del siglo XIX.

El contexto de las comunidades aledañas a la minera Caserones es por troncos familiares.

Comunidad colla

Cosmovisión Andina

La vida es el valor supremo para el andino, todo tiene vida y personalidad: seres humanos, animales, plantas, piedras, el agua de los ríos, los cerros y los fenómenos climáticos, sol, luna y estrellas. Es el valor último y supremo: vida compartida, universal, recibida como regalo por gozar y como tarea por criar, compartir y transmitir.

El respeto a la vida, su crianza con cariño y dedicación es, en resumen, la máxima de la ética andina. De esto se ocupa el agricultor, el pastor, el pescador andino; y también la madre y el chamán.

"El hombre es tierra que anda", dice un proverbio Colla. La cultura crece con la naturaleza, y no contra ella. La Pachamama es la Madre universal, la que da vida a todos estos seres, los cría. Y también se deja criar por ellos.

Cuidado del medio ambiente

¿Cómo cuidar la biodiversidad?

1. Identificar y conservar las especies y sus hábitats.
2. Realizar trabajos de investigación para la conservación de ecosistemas.
3. Minimizar los impactos negativos en las prácticas agrícolas.
4. Involucrar a las comunidades locales en proyectos de conservación.
5. Utilizar los bienes que entrega la biodiversidad con conciencia.

Recomendaciones para tus actividades en terreno

- Planifica tu viaje con anticipación.
- Viaja y acampa en superficies resistentes.
- Dispón adecuadamente de los desechos.
- Respetar la naturaleza y la vida silvestre.
- Minimiza el uso e impacto de fogatas.
- Deja lo que encuentres.
- Considera a otros visitantes.

Ve a Configuración para activar

Leyes que regulan la política indígena en Chile

Ley de fomento y desarrollo indígena N° 19.253	Respeto, protege y promueve el desarrollo de los indígenas y sus culturas
Convenio 169 OIT	Regula la consulta a los pueblos indígenas a través de sus organizaciones representativas
Decreto Supremo 40	Reglamenta el sistema de evaluación de impacto ambiental
Decreto Supremo 66	Consiste en las medidas administrativas de parte del Estado. Regula el procedimiento de consulta a los pueblos indígenas

Protocolo de Información y Seguridad Vial

De esta manera es como se llega a un trabajo mancomunado entre la Compañía Caserones y las comunidades Collas Juntas del Potro y Vizcachas del Pulido, destacando entre otros aspectos, temas concernientes a:

- En materia de Tránsito y Seguridad Vial.
- En materia de generación de polvo en suspensión y riego de caminos cercanos a las instalaciones y locaciones de Interés de la Comunidad.
- En materia de agua potable.
- Materia de Aguas Servidas.



Programa de Sensibilización y Difusión de la Cultura del Pueblo Colla de la Cordillera de la región de Atacama

SCM Minera Lumina Copper Chile
Gerencia de Relaciones Comunitarias



Difusión, promoción y respeto de la cosmovisión de la cultura Colla

Módulo
2

Pueblos indígenas en Chile

En Chile se reconocen 9 pueblos originarios, distribuidos a lo largo de la geografía del país, dentro de los cuales se encuentran el pueblo Colla, ubicado en la zona de Atacama, es decir, en el sector de pre-cordillera y cordillera.

Actualmente en Chile existen alrededor de 1.585.680 personas que se declaran pertenecientes a los distintos pueblos originarios, en la región de Atacama 16.088 personas se declaran pertenecientes al pueblo Colla, representando el 1% respecto del total nacional.

Identificación comunidades de pueblos indígenas Región de Atacama

Desde la dictación de la Ley Indígena en 1993, en la Región de Atacama se han constituido:

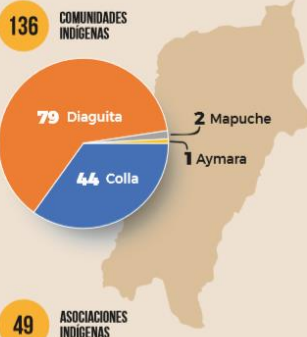

Identificación Comunidades de pueblos indígenas Tierra Amarilla

Identificación Comunidades de pueblos indígenas Tierra Amarilla

Al 5 de marzo de 2018 se han constituido 21 Comunidades Indígenas en la Comuna de Tierra Amarilla:

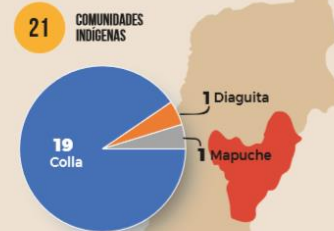

De las 21 comunidades, 8 corresponden al sector rural de la Comuna de Tierra Amarilla.

Comunidades sector rural de Tierra Amarilla

- Comunidad Juntas del Potro y sus Afluentes
- Comunidad Indígena Colla del Río Jorquera y sus Afluentes
- Comunidad Colla Tata Inti del Pueblo de Los Loros
- Comunidad Colla Totoralillo y sus Afluentes
- Comunidad Colla Vizcacha del Río Pulido y sus Afluentes
- Comunidad Colla Pacha Churicay de los Loros
- Comunidad Colla El Torin
- Comunidad Colla Samca Arumanti de Yalte

